



**АДМИНИСТРАЦИЯ МУНИЦИПАЛЬНОГО ОБРАЗОВАНИЯ
ГОРОД-КУРОРТ АНАПА
ПОСТАНОВЛЕНИЕ**

от 23.12.2021

№ 3499

г. Анапа

**Об утверждении схемы расположения земельного участка
на кадастровом плане территории по адресу:
Краснодарский край, г. Анапа, ул. Крылова, 13**

В соответствии с пунктом 6 статьи 11.4 и статьей 11.10 Земельного кодекса Российской Федерации, постановлением администрации муниципального образования город-курорт Анапа от 6 декабря 2019 г. № 3358 «Об утверждении административного регламента предоставления муниципальной услуги «Утверждение схемы расположения земельного участка или земельных участков на кадастровом плане территории» администрацией муниципального образования город-курорт Анапа», распоряжением администрации муниципального образования город-курорт Анапа от 30 марта 2018 г. № 39-р «Об определении полномочий заместителей главы муниципального образования город-курорт Анапа», на основании заявления представителя ООО «ЛЭНД» по доверенности серия 23АВ № 1173288 от 15 февраля 2021 г. Волосковой С.И. от 17 ноября 2021 г. № 29 п о с т а н о в л я ю:

1. Утвердить схему расположения земельного участка на кадастровом плане территории (приложение).

Земельный участок площадью 32 488 кв. м, с условным кадастровым номером 23:37:0101054:104:3У1, расположенный по адресу: Краснодарский край, г. Анапа, ул. Крылова, 13, образованный путем раздела земельного участка с кадастровым номером 23:37:0101054:104 общей площадью 205 263 кв. м с сохранением исходного земельного участка в измененных границах, с видом разрешенного использования – «многофункциональная комплексная застройка» находится на землях населенных пунктов в зоне застройки многоэтажными жилыми домами.

2. Управлению имущественных отношений администрации муниципального образования город-курорт Анапа (Лобасов Э.Г.) обеспечить представление заявки и необходимых документов в филиал федерального государственного бюджетного учреждения «Федеральная кадастровая палата Федеральной службы государственной регистрации, кадастра и картографии» по Краснодарскому краю для постановки земельного участка на государственный кадастровый учет.

3. Управлению архитектуры и градостроительства администрации муниципального образования город-курорт Анапа (Хандошко Я.В.) внести соответствующие изменения в информационную систему обеспечения градостроительной деятельности муниципального образования город-курорт Анапа.

4. Срок действия решения об утверждении схемы расположения земельного участка составляет два года.

5. Контроль за выполнением настоящего постановления оставляю за собой.

Заместитель главы
муниципального
образования
город-курорт Анапа

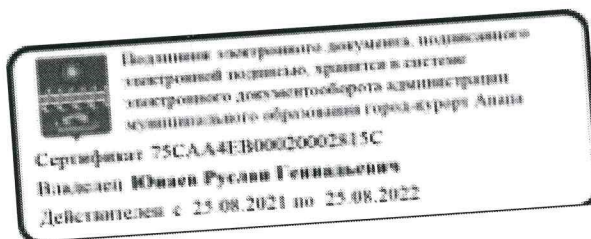

Р.Г. Юнаев

УТВЕРЖДЕНА
 постановлением администрации
 муниципального образования
 город – курорт Анапа

от 23.12.2021 № 3499

Схема расположения земельного участка на кадастровом плане территории

Условный номер земельного участка —		
Площадь земельного участка 32488 м ²		
Обозначение характерных точек границ	Координаты, м (система координат МСК-23, зона 1)	
	X	Y
1	2	3
1	460496,83	1247802,98
2	460510,02	1247821,66
3	460544,05	1247869,98
4	460519,55	1247887,28
5	460511,62	1247937,82
6	460479,35	1247936,25
7	460409,30	1247986,61
8	460282,12	1247808,32
9	460384,01	1247735,08
10	460453,92	1247832,34
1	460496,83	1247802,98

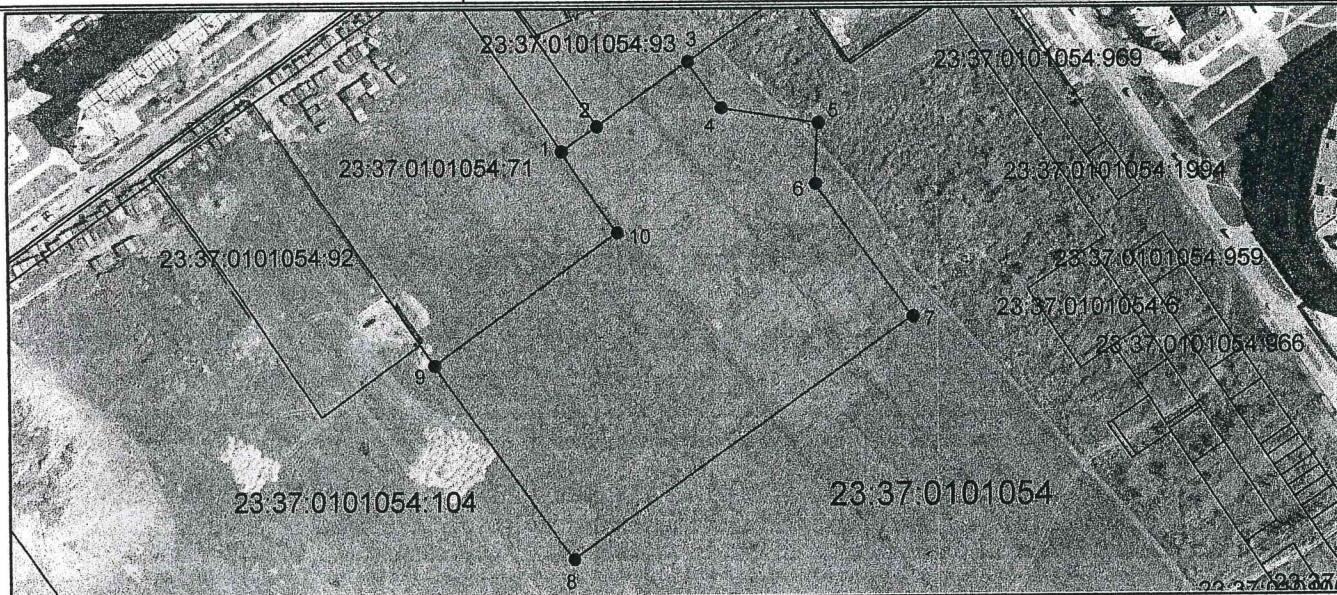

Масштаб 1:4000

Условные обозначения:

- — — — — граница образуемого земельного участка,
- — — — — граница учтенного земельного участка,
- — — — — граница кадастрового квартала,
- — — — — — характерная точка границы земельного участка.